

01					20
06					
11	b	a	b		
16					
21	22	23	24	25	

Ekinli

BURSA - KARACABEY

H20-b-15-c-2-c

H20-b-15-c-2-b

**BURSA İLİ, KARACABEY İLÇESİ, EKİNLİ MAHALLESİ,
H21A11D04A-H21A11D4D-H20B15C2C-H21B15C3B
PAFTA 584 PARSEL 1/1000 ÖLÇEKLİ UYGULAMA İMAR PLANI**

GÖSTERİM

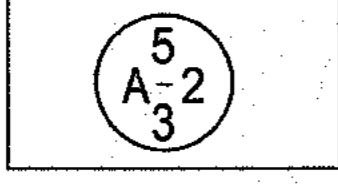

KONUT ALANI

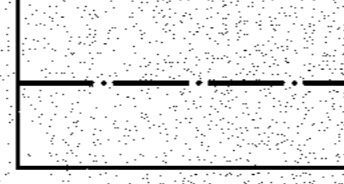

PLAN DEĞİŞİKLİĞİ SINIRI

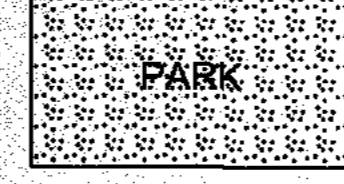

PARK ALANI

PLAN HÜKÜMLERİ

1- PLANLAMA ALANINDA TAKS:0.50 DİR.

2- MİNİMUM PARSEL BÜYÜKLÜĞÜ 300 M² DİR. HER PARSELDE BİR ADET YAPI YAPILACAK OLUP, HER BİR YAPI İÇİN İNŞAAT ALANI MAKSİMUM 250 M² DİR.

3- ONAYLI JELOJİK ETÜD RAPORUNDAKİ HÜKÜMLERE AYNEN UYULACAKTIR.

4- APLİKASYONDA KADASTRAL SINIRLAR ESASTIR.

5- YOLLAR VE PARK ALANLARI KAMUYA BEDELSİZ TERK EDİLECEKTİR.

6- BELİRTİLMİYEN HUSUSLARDA 3194 SAYILI İMAR KANUNU VE İLGİLİ YÖNETMELİK HÜKÜMLERİ GEÇERLİDİR.

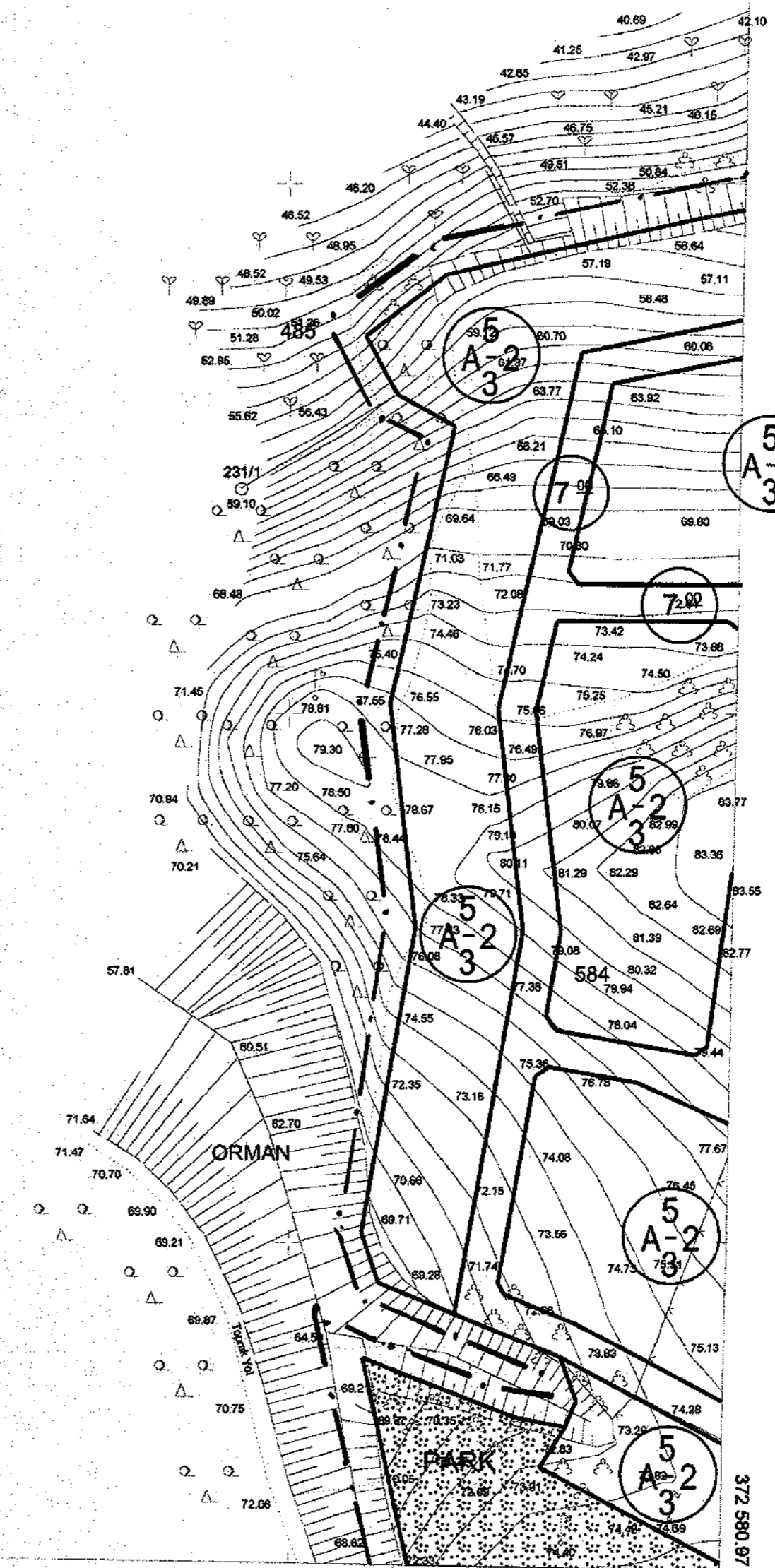

MÖT. İRFAN ÖLKER HARİTA MÖHENDİSLİK LTD. ŞTİ
TARAFINDAN BURSA-KARACABEY EKİNLİ MAH'DE
YAPILAN 4 ADET 1/1000 ÖLÇEKLİ HALİHAZIR
HARİTA 3194 SAYILI İMAR KANUNUNUN
7/8 MADDESİNE GÖRE ONAYLANDI



1/1000

MÜTEAHHİT: İRFAN ÖLKER HARİTA MÖH. LTD. ŞTİ
ÇİZEN: İRFAN ÖLKER HARİTA MÖH. LTD. ŞTİ

KONTROL

HARİTA TEKNİKERİ: NİLOFER BELLİ
EMLAK VE KAMULAŞTIRMA MÜDÜRÜ: KADER BEKTAS